

Piyasa Verileri
29.09.2022

İç Piyasalar	Kapanış	Değişim %
BIST-100	3.146	-1,60
BIST-30	3.440	-1,39
DVZSP	18,34	0,27
EUR/USD	0,976	0,26
ALTIN	1.654	-0,33
PETROL (BRENT)	87,78	-0,31

Kapanış Değişim %

USD/TL	18,52	0,02
US 2Y	4,22	3,16
US 10Y	3,79	2,12

Dış Piyasalar Kapanış Değişim %

DJIA	29.170	-1,73
S&P 500	3.637	-2,21
NASDAQ	10.715	-3,05
DAX	11.908	-2,26
FTSE 100	6.863	-2,03
NIKKEI	26.422	0,95
SHCOMP	3.041	-0,13
VIX	32,98	9,28

(18.05 TSİ)
Şirket Haberleri
BIST PAY ENDEKSLERİ 01/10/2022-31/12/2022 DÖNEMİ DEĞİŞİKLİKLERİ
BIST 30 ENDEKSİ ALINACAK PAYLAR AKSEN AKSA ENERJİ ÇIKARILACAK PAYLAR T. HALK BANKASI
03/10 1000- Milpa Olağanüstü Genel Kurul

Ayrılma hakkının kullanımına ilişkin detayların, bilgilendirme dokümanında yer aldığı hususunda Milpa Ticari ve Sınai Ürünler Pazarlama Sanayi ve Ticaret A.Ş. pay sahiplerinin bilgilendirilmesi 5,8988 TL

03/10 14.00 ARD Grup Bilişim Olağan Genel Kurul Nakit Kar Payı- Brüt (TL) 0,0066000 15.12.2022
03/10 BRISA yapılması planlanan Lastik Üretimi Kapasite Artışı projesi ile ilgili İnceleme ve Değerlendirme Toplantısı
KTSKR 69. Pancar tesellüm ve Şeker üretim kampanyası 30.09.2022 Cuma günü başlayacaktır.
SMRTG Sözleşmeye davet gelmiştir 32.280.000,00 TL İhale Bedeli

Ağustos 2022 döneminde Türk Bankacılık Sektörünün dönem net kârı 252.208 (48.4) milyon TL, sermaye yeterliliği standart oranı ise %18,69 seviyesinde bulunmaktadır.

AYES İç Kaynaklardan Bedelsiz Sermaye Artırımı-Sermaye Piyasası Kuruluna Başvuru %100,00
RALYH yapım işi 639.900.000,00 TL bedelle şirketimiz uhdesinde kalmıştır.
Borsada İşlem Gören Tipe Dönüşüm Duyurusu IMASM 1.000.000, SELVA İTTİFAK HOLDİNG ANONİM ŞİRKETİ 7.300.000 Nominal Tutar (TL)
EUROPAP TEZOL KAGIT TEZOL 1 TL Nominal değerli paya BRÜT (TL) 0,0454545 30.09.2022
EKGYO Merkez Ankara projesi kapsamında, 63865 ada 2 parselde yer alan taşınmaz KDV Dahil 1.180.000.000 TL bedel üzerinden satışı gerçekleştirilmiştir.
HUNER Biyokütle tesisimiz için kurulu gücün %15'ine tekabül eden 1.5 MW kapasiteli yardımcı kaynak GES yatırımımız için proje onay aşaması tamamlanmak üzere olup, en kısa sürede söz konusu yatırım tamamlanarak faaliyete geçilecektir.

CASA paylarının Yakın İzleme Pazarı'ndan, Alt Pazar'a geçişi için Borsa İstanbul AŞ'ne 29 Eylül 2022 tarihinde başvuru yapılmıştır.

LIDER 34,10 TL – 34,14 TL fiyat aralığından (ortalama 34,115 TL) 100.000 adet pay geri alınmış ve Şirketimizin sahip olduğu LIDER payları 2.350.000 adete ulaşmıştır.

Teknik Bakış
BIST-100 günü %1,60 düşüş ile 3146 puandan tamamladı. İşlem hacmi 55,2 milyar TL.

Destek	3048	%161,8	3038	[w-w 3010 2896]	%261,8	2857
Direnç	3161-3171	[3216 - 3242]	3287	-3300	3319	3330*

Hisse	Kapanış	Destek	Direnç
EREGL	28.86	28.74 28.32 27.56	29.24 28.38 29.48
ASELS	29,90	29.42 29.02 28.52	30.16 30.72 30.84 30.90 31.12
TUPRS	295.50	292.90 291.80 286.30	302.10 303.60 305.00
GOZDE	9.64	9.56 22 MA	9.83 10.14 10.17 10.48 10.72
PRKME	13.02	12.47 22 MA	13.20 13.38 13.48

Veri Gündemi

15.30 Ağustos ABD kişisel gelir ve harcamalar PCE önc. %4,6 bek. %4,8 ; *Çekirdek bek. %0,5 önc. %0,1

2 Kasım Fed olasılık 75 bp. %58,5

16.45 ABD Chicago PMI Eylül önc. 52,2 bek. 52,00

17.00 ABD Tüketici Güveni Eylül final önc. 59,5 bek. 59,5

03/10 Foreks- Eylül TÜFE beklentisi aylık %3,75, yıllık %84,63

Pazar günü 6'lı masa toplantıları

Küresel Piyasalar

S&P Türkiye ile ilgili değerlendirmesi.

2021 Aralık'ta kredi notu görünümünü "durağan"dan "negatif"e çevirmişti.

Ukrayna'da düzenlenen referandum sonrası bölgelerin Rusya'ya bağlanması töreni yapılacak.

ABD haftalık işsizlik başvuruları (önc. 213.000 bek. 218.000) 193.000 olarak gerçekleşti. Beş ayın en düşük seviyesine geriledi ve işçiler için güçlü bir talep olduğunu gösterdi.

ABD büyüme verisi 2Ç final (önc. -0,6% bek. -0,6%) -0,6%, tüketici harcamaları %1,5 sonrası %2,00 oldu.

BIST-100: 3240 [3242 3254 direnç bandı] -3161 -3216 geçilemedi -3048 bandında hareket etti :

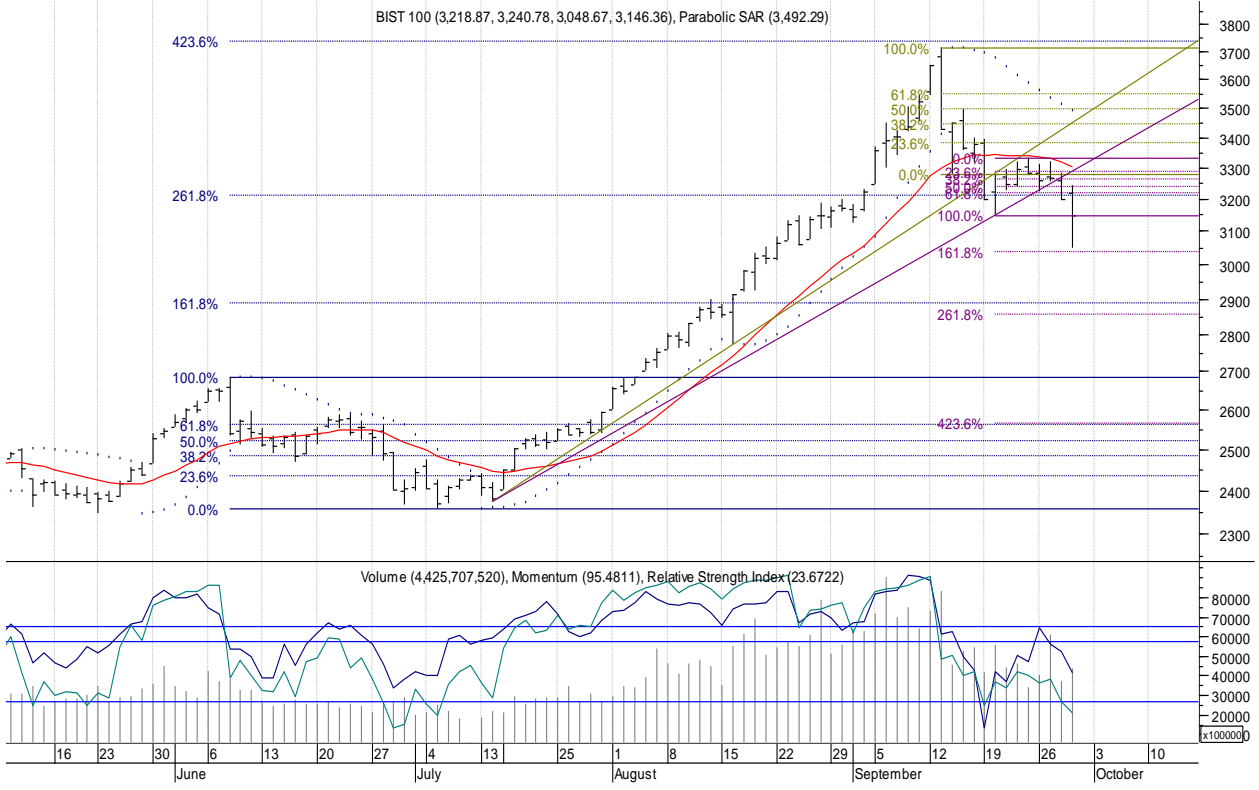

Öneri, eleştirisi ve sorularınız için yatirimarastirma@icbcyatirim.com.tr adresine göndereceğiniz e-posta ile bize ulaşabilirsiniz.

Facebook : [ICBC Yatirim](#)

Twitter : [icbcyatirim](#)

Instagram : [icbcyatirim](#)

Linkedin : [ICBC Yatırım](#)

UYARI

Burada yer alan yatırım bilgi, yorum ve tavsiyeleri yatırım danışmanlığı kapsamında değildir. Yatırım danışmanlığı hizmeti SPK tarafından yayımlanan tebliğ çerçevesinde, aracı kurumlar, portföy yönetim şirketleri, mevduat kabul etmeyen bankalar ile müşteri arasında imzalanacak bir sözleşme çerçevesinde sunulur. Burada ulaşılan sonuçlar, tercih edilen hesaplama yöntemi ve veya yorum tavsiyede bulunanların kişisel görüşlerine dayanmaktadır. Sadece burada yer alan bilgilere dayanarak yatırım kararı verilmesi sağlıklı sonuçlar doğurmayabilir. Ayrıca burada yer alan bilgiler mali durumunuz ile risk ve getiri tercihlerinize uygun olmayabilir.